

N° 48
Août 2021

AL

LOUARNIG



La kazetenn qui fait du reuz !



Sommaire 04

Agenda du mois 06

Oiseaux de la presqu'île 08

Tous au Jardin 09

Entrepreneur à l'Honneur 12

Communauté de Communes 13

Partenaires sociaux 11

Vie de vos Communes 14

Buzz des Associations 15

Arts & Culture 19

Sciences & Environnement ... 22

Infos Pratiques 24

Petites Annonces 26

Distribué
gratuitement sur :

Argol - Camaret sur Mer
Crozon - Landévennec
Lanvéoc - Morgat - Le Fret
Roscanvel - Tal ar Groas
Telgruc sur Mer



COM à L'OUEST

Publicité - Enseigne
Marquage véhicule
Impression - Tee shirt ...

02 98 73 58 80
14 rue de Reims - CROZON

Les Professionnels à votre Service

espace culturel E.Leclerc
Cafet' E.Leclerc
JARDI E.Leclerc
optique E.Leclerc
parapharmacie E.Leclerc
E. Leclerc EXPRESS
E. Leclerc DRIVE
l'auto E.Leclerc
l'auto
EXPRESS DRIVE
E. Leclerc Presqu'île de Crozon

<https://www.facebook.com/LeclercCrozon/>
<http://www.e-leclerc.com/crozon>

airmetic

Installations de poêles à granulés BBC

- POÊLE À GRANULÉS
- POÊLE À BOIS
- CHAUDIÈRE À GRANULÉS
- SAV-ENTRETIEN-REPARATION
- VENTE DE GRANULÉS

TEL : 09-81-28-63-46
www.airmetic.fr contact@airmetic.fr

PALAZZETTI

MARTYNE TRAVEL MARKET

BIJOUX ETHNIQUES
 PIERRES PRECIEUSES ou SEMI-PRECIEUSES
 PERLES
 SOIES - CACHEMIRE - PASHIMA
 CREATIONS ORIGINALES

Ouvert du mardi au samedi*
 de 10h à 13h et de 15h à 19h
 Le dimanche de 10h à 13h
 13 rue Alsace Lorraine - 29160 Crozon
 06 64 36 32 40 - martynetravelmarket.com

Orient'action®

CROZON

- Bilan de compétences - Conseil en recrutement
- Accompagnement VAE - Outplacement
- Conseil en création d'entreprise

CROZON - CAMARET - LE FAOU - PONT DE BUIS ...
 Jean-Henri MICHAU - Tél. : 06.45.46.90.36 - jeanhenri.michau@orientation-groupe.com



Index des annonceurs

Airmétic - Tal ar Groas	
- Vente, installation et entretien de poêles à granulés	Page 02
Auto'Net by Kara - Crozon	
- Nettoyage de véhicules.....	Page 15
Bijoux et Nature - Morgat	
- Bijoux / Vêtements / Cadeaux.....	Page 25
Com à l'Ouest - Crozon	
- Studio graphique / Impression / Reprographie / Publicité	Page 18
Ermad - Presqu'île de Crozon	
- Motoculture - Entretien et réparation	Page 05
Fabrice Gallou - Morgat	
- Photographe.....	Page 11
La Ferme des Petites Vaches - Tal ar Groas	
- Produits de la ferme et visite	Page 05
La Rade - Lanvéoc	
- Restaurant / Bar / Grill / Snack.....	Page 28
L'Ami du PC - Roscanvel	
- Assistance informatique à domicile	Page 28
Le Bois d'Olivier - Crozon/Kerdanvez	
- Ebénisterie / Menuiserie	Page 27
Le Breton Laveur - Crozon	
- Nettoyage intérieur-extérieur	Page 05
Leclerc - Crozon	
- Alimentation / Automobile / Culture / Parapharmacie / Optique	Page 02
LVC Métallerie - Tal ar Groas	
- Ferronnerie - Soudure - Travail du métal	Page 18
Martyn Travel Market - Crozon	
- Bijoux / Pierres / Perles / Soie	Page 02
Mazeau Franck - Camaret sur Mer	
- Artiste peintre	Page 25
Modus Architecture Intérieure - Crozon/Morgat	
- Architecte d'intérieur	Page 27
Orient'action - Crozon/Morgat	
- Bilan de compétences - Conseil en recrutement	Page 27
Presqu'île Rénovation - Lanvéoc	
- Rénovation des intérieurs.....	Page 28
RTM Menuiserie - Roscanvel	
- Menuiseries PVC, bois, alu, mixte.....	Page 27
Serge Kergoat - Camaret sur Mer	
- Dessinateur / Photographe animalier	Pages 25/26
SMB Agencement - Brest	
- Entreprise générale - Maîtrise d'oeuvre	Page 25
Ty Lichou - Crozon	
- Crêperie	Page 05
Vandenbroucke Sarl - Lanvéoc	
- Peintre en bâtiment / Sols	Page 28

Vous êtes dirigeant d'une société, d'un commerce, artisan, entrepreneur individuel ... et vous souhaitez être présent comme annonceur dans une de nos prochaines parutions ; contactez-nous par téléphone au 02.98.73.58.80 ou par mail sur allouarnig@comalouest.fr

Pour recevoir «Al Louarnig» directement à votre domicile, veuillez nous communiquer vos coordonnées postales complètes (nom, prénom, adresse, code postal, ville) accompagnées d'un chèque à l'ordre de Com à l'Ouest, en règlement de votre abonnement trimestriel (3 numéros) - semestriel (6 numéros) ou annuel (12 numéros).

Adresse postale : **Com à l'Ouest - 3 venelle du Penker - 29570 Roscanvel**
Courriel : allouarnig@comalouest.fr

Tarifs abonnements (Frais d'envoi) : 3 numéros : 9.50 €- 6 numéros : 19.00 €- 12 numéros : 38.00 €



Sommaire

Ça se passe en Juillet

- Agenda Page 06

Oiseaux de la Presqu'île

- Le Crave à bec rouge Page 08

Tous au Jardin

- Les travaux pratiques du mois :
Planter, cultiver, diviser les iris Page 09
- L'agenda des travaux du jardin Page 10

Partenaires sociaux

- Secours Populaire Page 11

Un/e entrepreneur/euse à l'Honneur

- Airmétic Page 12

Communauté de Communes

- L'été à la piscine Nautil'Ys Page 13

Vie de vos Communes

- Camaret sur Mer Page 14
- Landévennec Page 15

Buzz des Associations

- Crozon Littoral Environnement Page 15
- Bar'Eizh Page 16
- Le Collectif des Conversations Citoyennes du Samedi Page 17
- AVPR Page 17
- Argol en Rose Page 18
- Les Cavaliers de Pen Hir Page 18

Arts & Cultures

- La Sélection du mois de l'Espace Culturel Leclerc Page 19
- Qu'est-ce que LANDESTIVAL ? Page 20
- Galerie Picot-Le Roy - Été 2021 Page 20

Science & Environnement

- Capt'Air Bretagne alerte sur les risques allergiques aux pollens Page 22

Infos Pratiques

- Infos pratiques Page 24
- Petites annonces Page 26

Al Louarnig est un journal d'informations qui vous est offert par les professionnels locaux. Il est à votre disposition gratuitement dans les principaux lieux d'accueil du public (restaurants, commerces, campings, mairies, offices de tourisme, bureaux de poste ...)

Conception maquette, graphisme et mise en page : Com à l'Ouest - 6B Bd Mendès France - 29160 Crozon - 02 98 73 58 80.

Impression : Imprimerie du Commerce - Quimper
Tirage : 5000 exemplaires.

Directeur de la publication : Max Vautier

Le journal «Al Louarnig» ne peut être tenu pour responsable d'éventuelles modifications de contenu ou des offres des annonceurs présents dans ces pages et décline toute responsabilité concernant les erreurs typographiques.

Tous droits réservés. La reproduction même partielle de tout article, annonce ou visuel publié dans le journal «Al Louarnig», sans autorisation écrite de la part de l'auteur ou de l'éditeur est strictement interdite.

NE PAS JETER SUR LA VOIE PUBLIQUE





ERMAD

Entretien & Réparation
de vos outils de
Motoculture
et de jardin
A votre Domicile !

Je me déplace
à votre demande sur la
presqu'île de Crozon
pour effectuer
les entretiens, affûtages
et réparations de vos
tondeuses, motobineuses,
débroussailleuses,
tronçonneuses...

Pour tout renseignement, je suis joignable au 06 63 80 45 83

<http://ermad.e-monsite.com/> - <https://www.facebook.com/ermad.crozon.1>



LA CRÊPERIE

La Pâte à crêpes 100 % bio
et plus encore...

Producteurs en direct :

- * La Ferme Le Breton à Lanvéoc
- * Meunerie «La Ferme» à Ergué-Gaberic
- * Les chèvres du Garvan à Trégarvan
- * Cidrerie Des bouteilles à l'amer à Clohars-Carnoet
- * Cidrerie Melenig à Elliant
- * Brasserie Just Be News à l'Aber
- * Les Ruchers de Montourgard à Morgat
- * Maison Charteau, sel de Quérande



Gwen Meillard
16 boulevard Pralognan - La Vanoise
29160 Crozon
06 50 57 98 32



En Juillet et en
Août, les produits
de la ferme
sont en vente
tous les jours
de 16h à 21h
et le reste de
l'année aussi
mais moins
longtemps !



BEURRE



LAIT



GLACE/SORBET
En pot, en pâtisserie,
ou à la boule
(consommation sur place)



**VIANDE de VEAU
et de BOEUF**
(au détail ou au colis)

Visite de la Ferme
possible.

**Renseignements et réservations
au 06 60 62 78 94**

Kerbiriou, Route des Manoirs, 29160 Crozon

Le Breton Laveur

**NETTOYAGE
TOUS LOCAUX & VITRES**



Bardage - Façade - Démoussage et traces rouges - Allées extérieures - Sépulture

PROFESSIONNELS et PARTICULIERS

Tél. : 06 61 25 96 84
www.lebretonlaveur.com



Ça se passe en Juillet

Vous êtes membre d'une association, élu d'une commune ou encore particulier ... vous organisez une exposition, une manifestation ou tout autre évènement susceptible d'intéresser les habitants ou vacanciers ; faites-nous parvenir vos éléments (dates, lieux, descriptifs et contacts) avant le 15 du mois pour le mois suivant, par mail sur allouarnig@comalouest.fr. C'est avec grand plaisir que nous ferons paraître gratuitement vos informations dans cet agenda.

Du Samedi 17/07 au Lundi 15/08

Lanvéoc : Maison des Associations - Exposition de peinture organisée par l'Association Arts et Loisirs - Renseignements : 06.45.64.03.41 - (Détails sur l'affiche en bas de page)

Du Vendredi 23/07 au Dimanche 08/08

Crozon : Exposition "Pierre - Céramique" : Christian FUCHS et Céline FERREIRA. Ouverture dans le respect des gestes barrière, tous les jours sauf les lundis de 10h à 12h30 et de 16h à 19h. Association "La Maison des 3 Métiers", 13 rue Alsace Lorraine - 29160 CROZON - tél : 02 56 10 67 28 - mail : lamaisondes3metiers@gmail.com - (Voir l'affiche en bas de page)

Les Jeudis 05-12 et 19/08

Camaret sur Mer : Les Veillées Contées de Camaret-sur-Mer : En août, laissez-vous emporter par les veillées contées à 20h30 à la chapelle Notre-Dame de Rocamadour. Ces soirées sont offertes par la municipalité de Camaret-sur-Mer.

Du Mardi 10/08 au Dimanche 29/08

Crozon : «Offrir de l'inattendu, of-



frir du rêve, qui peuvent devenir des chemins de vie et au bout du bout du bonheur en partage.» Carlo Aventuriero nous proposera cela à travers ses peintures sculptures et céramiques du 10 au 29 août tous les jours sauf le dimanche après-midi et le lundi de 10h à 12h30 et de 16h à 19h. Association "La Maison des 3 Métiers", 13 rue Alsace Lorraine - 29160 CROZON - tél : 02 56 10 67 28 - mail : lamaisondes3metiers@gmail.com - (Voir l'affiche en bas de page)

Dimanche 01/08

Argol : Le Comité d'animations d'ARGOL organise un Marché Art et Terroir au Parc des Jeux Bretons et sur la place de l'église. Petite restauration. Emplacements gratuits pour les 20 exposants. Contact sur le site du comité – comite.anim.argol@hotmail.fr – ou 02 98 27 36 56. Evènements liés, bien évidemment, aux conditions et décisions sanitaires du moment..

hotmail.fr – ou 02 98 27 36 56. Evènements liés, bien évidemment, aux conditions et décisions sanitaires du moment..

Camaret sur Mer : « atelier découverte Qi Gong » à 9h30, à la tour Vauban. Sur réservation au 02.98.27.91.12.

11h30 : Musique bretonne avec Malo Kervern - Place St Thomas

17h : Fonte de sable et extraction d'étain et de pigments avec Malo Kervern - Place St Tomas

Tous les Mardis

Camaret sur Mer : marché d'été, place de la mairie, de 9h00 à 12h30 organisé par la municipalité

Mercredi 04/08

Camaret sur Mer : 16h30 jeux bretons par Kaz Eol Games - Pl.

LANVÉOC
MAISON DES ASSOCIATIONS
EXPOSITION DE PEINTURE
Du samedi 17 juillet au lundi 16 août 2021
Entrée gratuite—dans le respect des gestes barrières

« Lumières » de Jean-Noël MAGUET—prix du public 2020

Heures d'ouverture : du lundi au samedi de 10 h 00 à 12 h 00 et de 16 h 30 à 18 h 30
Dimanche de 10 h 00 à 12 h 00

Organisée par l'association Arts et Loisirs
Renseignements au 06.45.64.03.41

VOILES DE CAMARET
14 & 15 AOÛT 2021
Entrée Gratuite sur le site

Parade
Vire Vire
Course à la godille
Duel de Paddle

Démonstration SNSM
Concours de dessins
Vente de crêpes
Vieux métiers
Expositions

Contact : voiles.de.camaret@t@gmail.com
<https://voilesdecamaret.wordpress.com> 06 48 84 60 25

Logos: apas btp, bretagne.bzh, bapp, Graphitex, ouest france, BANQUE POPULAIRE, U



St Thomas

20h30 Conférence sur l'évolu6on de : « la vie faune » et le réchauffement clima6quae Par Serge Kergoat, photographe animalier, ornithologue de terrain - Salle St lves

Jeudi 05/08

Camaret sur Mer : veillée contée à 20h30, à la chapelle Notre-Dame de Rocamadour, offerte par la municipalité de Camaret-sur-Mer

Crozon : Les Jeudis de Musiques à Crozon : à 11h à l'église de Crozon : orgue - Simon PRUNET FOCH. 06 64 20 55 64 - musiquesacrozon@gmail.com - www.musiquesacrozon.org

Samedi 07/08

Camaret sur Mer : 18 h Arthur Manuel et thomas Aubé, Folk, blues..... - Salle St lves

21 h « Beltany, musique irlandaise avec la chanteuse Dorothee et 4 musiciens - Place St Thomas

Samedi 07/08 et Dimanche 08/08

Camaret sur Mer : "à partir de 22h00 (selon météo), spectacle son et lumières sur la tour Vauban avec Arure et Odonata, organisé par la municipalité de Camaret-sur-Mer

Samedis 07/08 et 14/08 Mercredi 25/08

Crozon : "« La pétanque crozonnaise organise 3 concours de pétanque. Doublettes constituées, 4 parties en 13 points, Gagnant / gagnant, 50mn + 1 mène. Mise = 3€ par personne.

Récompenses= total de mises + 30% réparties sur 50% des joueurs. Terrain de la gare, boulevard de Pralognan, Crozon. Inscriptions sur place à partir de 13h30, lancer du bouchon 14h15.

Mardi 10/08 et Mercredi 11/08

Kerrou : Vide grenier au village de Kerroux - Cap de la Chèvre les Mardi 10 et Mercredi 11 Août de 9h à 17h

Jeudi 12/08

Camaret sur Mer : « atelier découverte Qi Gong » à 9h30, à la tour Vauban. Sur réservation au 02.98.27.91.12.

Camaret sur Mer : veillée contée à 20h30, à la chapelle Notre-Dame de Rocamadour, offerte par la municipalité de Camaret-sur-Mer

Crozon : Les Jeudis de Musiques à Crozon : à 11h à l'église de Crozon : orgue - Marie VAL-LIN - à 20h30 : harpes celtiques et chant - Jean et Mikaël HERROU. 06 64 20 55 64 - musique-sacrozon@gmail.com - www.musiquesacrozon.org

Vendredi 13/08

Camaret sur Mer : Conférence à 18h00, salle Saint-lves, dans le cadre de l'exposition proposée à l'espace accueil-boutique de la tour Vauban - « Quand la culture s'invite au camp » organisée avec l'association « Île-Longue 14-18 ». - (Voir détails page 14

Samedi 14/08 Dimanche 15/08

Camaret sur Mer : Voiles de Camaret. (Voir l'affiche en bas de

page)

Jeudi 19/08

Camaret sur Mer : veillée contée à 20h30, à la chapelle Notre-Dame de Rocamadour, offerte par la municipalité de Camaret-sur-Mer

Crozon : Les Jeudis de Musiques à Crozon : à 11h à l'église de Crozon : orgue - Quentin GUE-RILLOT - à 20h30 : violoncelles - Patrick LANGOT. 06 64 20 55 64 - musiquesacrozon@gmail.com - www.musiquesacrozon.org

Dimanche 22

Argol : Le Comité d'animations d'ARGOL organise une journée sportive avec la 46ème Montée du Menez Hom, . Course pédestre nature de 22,5 km (Départ 09h30). L'Argolienne course pédestre nature de 9,3 km (Départ 09h45). Randonnée pédestre de 10km (Départ libre de 08h00 à 10h00). Renseignements et inscriptions sur klikego.com Evènements liés, bien évidemment, aux conditions et décisions sanitaires du moment.. Evènements liés, bien évidemment, aux conditions et décisions sanitaires du moment.

Jeudi 26/08

Crozon : Les Jeudis de Musiques à Crozon : à 11h à l'église de Crozon : orgue - Coralie AMEDJKANE. 06 64 20 55 64 - musiquesacrozon@gmail.com - www.musiquesacrozon.org

Marché Art & Terroir

ARGOL
PARC DES JEUX BRETONS
de 10h à 20h

DIMANCHE 1^{er} AOÛT 2021

Mètre linéaire gratuit
Entrée gratuite
Buvette - Crêpes
Petite restauration

Organisé par le Comité d'Animation d'Argol
Contact : 02 98 27 36 56 ou comite.anim.argol@hotmail.fr

Merci de ne pas jeter sur la voie publique.

Groupama

EXPOSITION

PEINTURE
SCULPTURE
CERAMIQUE

Montfaucon

OUVERT TOUTS LES JOURS DE 10H A 12H30 ET DE 16H A 19H..
Fermé le dimanche après midi et le lundi.



Les Oiseaux de la Presqu'île

par Serge Kergoat

Le Crave à bec rouge *Pyrrhocorax pyrrhocorax*

Ordre des Passériformes
Famille des Corvidés
Genre : *Pyrrhocorax* - Espèce : *Pyrrhocorax*
Sous-espèces : 0

Taille : 39 à 41 cm
Envergure : 68 à 80 cm
Poids : 250 à 360 g
Longévité : 14 ans
Nidification : 1 à (2 : exceptionnel) couvées
Œufs par couvée : 3 à 5
Couvaison : 17 à 21 jours par la femelle
Envol : 30 à 35 jours



Anglais : Red-billed Chough
Allemand : Alpenkrähe
Breton : Kaven-beg-ruz
Espagnol : Chova piquiroja

Le Crave à bec rouge est un membre de la famille des corvidés, il est présent sur les landes rases et les dunes de la presqu'île de façon très localisée. En France, l'oiseau vit en montagne jusqu'aux environs de 1500 mètres d'altitude. À cette hauteur, il côtoie son proche cousin le Chocard à bec jaune qui fréquente les massifs jusqu'à plus de 3000 mètres.

Pour l'identifier, point besoin d'être un grand spécialiste : il est entièrement noir de corps, porte un bec rouge orange légèrement courbé vers le bas. Ses pattes sont rouges pourvues de griffes noires. Insectivore, il consomme des larves et des insectes qu'il capture en se servant de son bec comme d'une pioche. À l'occasion il peut manger du vers de terre ou descendre sur

la plage pour se nourrir autour de la laisse de mer.

En France, la population nicheuse est faible puisqu'elle ne dépasse pas les 2000 couples et ce chiffre est plutôt optimiste. La population presqu'îlienne est inférieure à la centaine d'individus.

Le Crave à bec rouge est sensible aux dérangements autour de sa zone de nidification. Nos activités de loisirs peuvent être la cause d'abandons de nids, il faut donc être vigilant et exclure certaines zones de grimpe une fois les nids installés.

Le reste du temps le Crave à bec rouge n'est pas vraiment farouche, il peut à l'occasion s'approcher de vous à quelques mètres.

C'est un oiseau profilé pour le vol en bord de falaise, il peut ainsi s'échapper s'il repère à temps l'attaque du Faucon pèlerin...



C'est pas grave tu sais, si tu penses que le grave c'est le bord'eau... C'est un signe, il est juste temps que tu passes à l'eau ! D'ailleurs, l'eau d'ici ou l'eau de là, on ne peut pas t'en vouloir ! Il faut dire que pour t'enduire dans l'erreur il se pose là, le Gus avec son pif rouge ! Il a tellement l'air de ruisseler : le dit vin que l'on se laisse prendre au piège. Il paraîtrait même qu'il fût un temps ou les Gars de l'autre côté de la manche, les gars loin, ou peut-être les gars loi, à cette heure-ci va savoir, pensaient que le « Grave » était un disciple des vendeurs d'oignons de Roscoff, ou peut-être de notre célébrité Française, tu sais bien celui que l'on appelle « Johnny » et que le « tarbouif » rouge du Grave, lui servait à allumer le feu ; Enfin sur la lande !

Mais tu me connais ! la langue de bois c'est pas mon truc... mais j'avoue que l'histoire ne manque pas de piquants, si tu vois ce que je veux dire !

Enfin pour la petite histoire c'est du Crave, celui à bec rouge que j'essaye de te causer !

Crédit photos : Serge Kergoat



Les travaux pratiques du mois

Planter, cultiver, diviser les iris

Iris des jardins au mois de mai



L'iris des jardins est une plante aux nombreuses variétés, cultivées depuis des siècles. La plus commune, et la plus résistante mais pas la moins charmante, est l'iris bleu violet qui évoque souvent le jardin de grand-mère. Il existe d'innombrables variétés, souvent plus délicates, certaines très parfumées.

Notre iris des jardins est une plante à rhizome, à ne pas confondre avec l'iris de Hollande, par exemple, qui est une plante à bulbe, et qui se cultive différemment.

Les iris se plaisent bien au soleil, dans une terre bien drainée, pas trop acide, c'est pourquoi on les trouve souvent sur des buttes ou des pentes ensoleillées. C'est d'ailleurs dans cette situation qu'ils prolifèrent au point que, au bout de quelques années, les rhizomes étant trop serrés, il y a surpopulation et les iris fleurissent moins. C'est le moment d'intervenir pour les diviser.

Comment s'y prendre pour

Sélectionner un jeune rhizome



diviser les iris ?

Cette opération se pratique l'été, car la floraison étant terminée, c'est le moment du repos de la végétation et le moment où la plante sera le moins perturbée par une intervention.

Il vous faut un couteau, couteau à greffe ou opinel, mais bien affûté et tranchant, une fourche-bêche et un sécateur.

Utilisez la fourche-bêche pour arracher en douceur une belle touffe d'iris à l'endroit où les feuilles sont denses.

Sélectionnez un jeune rhizome sur le pourtour de la touffe, porteur de feuilles et de racines. Ensuite, à l'aide du sécateur, taillez les feuilles à 20 cm du collet. Précisons : ce n'est pas pour faire «joli» ou propre, mais pour diminuer la prise au vent et faciliter l'enracinement.

Ensuite, séparez le jeune rhizome à l'aide du couteau bien nettoyé, en évitant de toucher aux racines .

Les feuilles et le vieux rhizome peuvent être jetés au compost.

Les plants ainsi préparés sont prêts à être mis en place en pleine terre, à 30 cm les uns des autres, dans une situation ensoleillée. Ou si besoin dans un pot assez grand, pour le transport ou la plantation ultérieure quand ils seront enracinés.

Dans toutes les situations, la plantation ne doit pas être profonde. Veillez bien à ce que le rhizome affleure à la surface de la terre afin de recevoir un peu de soleil, et que les racines soient positionnées verticalement.

Pour finir, tassez la terre autour du plant, et avec un bon arrosage, c'est parti pour le printemps prochain !

C'est ainsi que les plants profiteront des beaux jours encore à venir pour s'enraciner au mieux. N'oubliez pas de les arroser à nouveau en cas de sécheresse estivale.

Elisabeth

Plantation en pot, pour transporter ou offrir



Crédit photo : E. Couvé - H. Jertzual



L'agenda des travaux du jardin

Du 1er au 15 Août



L'agenda des travaux du jardin est issu du site : www.terrevivante.org

Au potager

Semez : cerfeuil, chou de Chine, cresson alénois et cresson de jardin, épinard, mâche, navet, radis, radis d'hiver.

Plantez : chicorées frisée et scarole, chicorée sauvage, laitue, poireau.

Renouvelez vos fraisiers à partir des plus beaux stolons. Plantez-les sur une terre bien ameublie et enrichie en compost très mûr.

Arrosez les potirons, sans excès, pour les faire grossir avant la récolte d'octobre.

L'arrosage ne suffit pas à protéger les semis et les jeunes plants repiqués du brûlant soleil d'été. Le stress hydrique est notamment responsable de la montée à graines prématurée des laitues, radis et chicorées. Couvrez donc vos semis et jeunes plants de caquettes renversées ou installez une ombrière pour faciliter enracinement et croissance à l'abri du soleil.

Faire ses graines est toujours un plaisir, ne serait-ce que pour préserver une variété difficile à trouver et qui vous tient à cœur. Cela est particulièrement vrai de la tomate, dont la diversité de formes, de saveurs, de couleurs, est extraordinaire. Et c'est l'une des plantes les plus faciles à reproduire. Repérez un plant vigoureux et sain, et cueillez des fruits beaux et bien mûrs. Ouvrez-les et récoltez graines et jus dans un bol, ajoutez un peu d'eau et laissez fermenter 2 jours environ, ceci pour défaire l'enveloppe gélatineuse qui en-

tourne chaque graine. Ajoutez de l'eau et remuez : les bonnes graines restent au fond ; retirez tout ce qui surnage. Répétez l'opération plusieurs fois puis mettez à sécher les graines triées sur un papier absorbant. Conservez dans une enveloppe kraft, sans oublier de préciser le nom de la variété et la date de récolte.

Avec des semis échelonnés tous les 15 jours, vous aurez de la mâche tout l'hiver. Semez sur une terre ameublie en surface mais bien tassée avec le plat du râteau. Ajoutez une fine couche de terreau et tassez à nouveau. Arrosez régulièrement jusqu'à la levée.

Par temps sec, les punaises peuvent devenir une vraie plaie pour les choux, les tomates, les aubergines et les poivrons. Écrasez les pontes que vous trouverez sous les feuilles, mais pour les adultes, il n'y a guère de solution, hormis l'aspirateur – avec une bonne rallonge ! C'est assez efficace mais il faut y revenir plusieurs fois.

Au jardin d'ornement

Tuteurez les dahlias et autres plantes à grand développement (asters, helianthus...).

Coupez les fleurs fanées dans les massifs.

Coupez les rameaux de vivaces écrasés à terre après l'orage pour éviter les maladies cryptogamiques.

Arrêtez les tontes dès qu'il fait sec et ne tondez jamais en pleine chaleur.

Réalisez une mare : dans un endroit plat et dégagé (pas d'arbre trop proche), réalisez une mare. Creusez

un trou d'au moins 1 m2 de forme irrégulière et d'une profondeur variant progressivement de 20 cm à 80 cm. Prévoyez un palier près du bord pour y installer des plantes aquatiques. Recouvrez le fond d'un géotextile de protection puis d'une bâche étanche (ou liner) en polypropylène (plutôt qu'en PVC), à laisser déborder tout autour de la mare afin de bien fixer les rives en la recouvrant de pierres. Une fois remplie, votre mare va devenir un passionnant observatoire de biodiversité animale.

Au verger

Étalez les branches de pruniers lourdement chargées.

Surveillez les attaques d'oïdium et traitez au soufre.

Supprimez les pousses de framboisiers qui s'écartent de l'alignement.

C'est le moment de semer un engrais vert au pied de vos arbres fruitiers : la moutarde a l'avantage de lever rapidement et de fournir une végétation abondante qui, une fois broyée, constituera une excellente source de matières organiques pour le sol... et vos plantes. Ameublissez le sol en surface, semez à la volée (2 grammes par m2), enfouissez légèrement puis plombez (tassez) avec le dos du râteau. Si besoin, arrosez jusqu'à la levée. La moutarde va se développer à l'automne. Une partie gèlera en hiver, et le reliquat sera broyé avec une tondeuse au printemps suivant...





Fabrice Gallou
PHOTOGRAPHIE

30 x 40 cm : 15 €
50 x 70 cm : 25 €

www.affiches-presquile.com



Du 16 au 31 Août

Au potager

Semez : chou de printemps, épinard, laitue, mâche, navet, radis.

Plantez : poireau, fraisier.

Semez et repiquez en abondance chicorées sauvages ('Pain de sucre' et variétés rouges) et laitues d'hiver. Lors des premières récoltes en début d'hiver, vous couperez ces salades juste au-dessus du collet afin de faciliter les repousses. Avec les variétés de mâche résistantes au froid et les repousses de roquette, elles vous assureront de précieuses salades jusqu'en mars-avril, avant l'arrivée des premières laitues à couper.

Plantez vos fraisiers – remontants ou non. Apportez du compost mûr et pensez à praliner les racines avec de l'argile afin de leur assurer une bonne reprise avant l'hiver.

Au fur et à mesure des récoltes, le potager se libère de ses cultures. Semez des engrais verts. Passez le croc pour ameublir la terre en surface, semez à la volée l'engrais vert de votre choix. En climat doux : moutarde, phacélie, sar-

rasin, trèfle incarnat... En climat froid : avoine, seigle, vesce, des plantes réputées pour leur résistance au gel. La culture d'engrais verts en automne-hiver offre plusieurs avantages : éviter la multiplication de mauvaises herbes, protéger la terre laissée à nue à une période de fortes précipitations, enrichir le sol en matières nutritives.

Attention aux attaques de teigne (ver) du poireau. Dès que vous avez repéré les premières galeries sur les feuilles, coupez le fût et écrasez bien le ver.

Au jardin d'ornement

Bouturez les rameaux aoûtés de berbérís, buddléia, buis, hibiscus et weigelia.

Enlevez régulièrement les algues filamenteuses dans les bassins.

Complétez les couches de broyat (5 cm).

Surveillez et arrosez abondamment les arbres plantés depuis moins de trois ans.

Outre les abeilles élevées dans des ruches pour la production de miel, il existe de nombreuses abeilles solitaires, qui butinent et pollinisent les plantes de votre jardin à tour de bras.

Aidez-les à passer un bon hiver, en leur aménageant des abris. Ce peut être une simple bûche percée de trous de différents diamètres (de 2 mm à 1 cm), ou des fagots faits de tige à moelle : sureau, ronce, framboisier... Accrochez-les en hauteur, à une branche.

Au verger

Bouturez les rameaux aoûtés de figuier et faites-les enraciner à l'ombre dans un substrat léger.

Renouvelez le paillage qui commence à s'amincir au pied des arbres.

Cueillez les prunes atteintes de la moniliose, et faites un traitement à la décoction de prêle diluée à 10 %.

Contre l'oïdium des arbres fruitiers, supprimez les pousses touchées dès leur apparition.

Cueillez de la prêle des champs et mettez-la à sécher pour les besoins du printemps prochain.

Août est un mois critique pour le mildiou et l'oïdium sur la vigne. Traitez le premier avec un produit à base de cuivre (réduisez la dose de moitié) et le second avec du soufre mouillable.



Conseils pour découvrir la nature

La nature est accessible facilement : pour découvrir ses secrets, il suffit d'emprunter les sentiers de randonnée, de se promener dans les dunes, de visiter les pointes... en restant attentif et respectueux des animaux qui y vivent.

C'est en restant immobile quelques minutes que l'on a une chance d'apercevoir un oiseau, un lézard ou toute autre espèce discrète. Asseyez-vous et regardez... et n'oubliez pas vos jumelles ! Evitez de parler fort : silencieux, vous verrez plus d'animaux. Et si vous voulez apprécier encore plus le calme et la beauté des paysages, prévoyez une promenade au petit matin.

Pour mieux respecter la nature :

- Restez sur les sentiers et tenez votre chien en laisse, les oiseaux pourront nicher tranquillement.

Partenaires Sociaux

- Si vous en utilisez, équipez vos bâtons de marche d'embouts en plastique pour éviter d'accentuer l'érosion et de dégrader les plantes qui bordent les sentiers.

- Envie de cueillir une fleur ou de ramasser un galet ou un fossile ? Mauvaise idée ! Prenez-les plutôt en photo.

- Vous ne trouverez pas de poubelles dans les espaces naturels y compris les plages ! Ne jetez pas vos déchets par terre, remportez-les pour les trier dans votre lieu d'hébergement. Un mégot pollue 500 litres d'eau... Vive le cendrier de poche !

- Une envie pressante ? Rejoignez les toilettes les plus proches (dans les bourgs ou sur les parkings en été). Les papiers toilette dans les ajoncs font de bien tristes guirlandes...

- Ni à vélo ni à dos de chameau sur les sentiers côtiers !

- Jeter des cailloux du haut des falaises, c'est rigolo mais pas pour ceux qui sont au-dessous: kayakistes, plongeurs, grimpeurs, pêcheurs...



En toute sécurité
Numéros d'urgence :
112 et 196

(secours en mer)

Lors des balades : restez sur les sentiers, mettez de bonnes chaussures, protégez-vous du soleil (souvent) ou de la pluie (plus rarement), emportez de l'eau, portez des vêtements longs dans les chemins boisés pour éviter les tiques. Vérifiez l'horaire des marées pour ne pas vous retrouver coincé dans une crique.

Méfiez-vous des bords de falaises : il y a un vrai risque de chute mais aussi d'éboulement. Attention, certaines plages sont dangereuses (courants / baïnes) et donc interdites à la baignade : Pen Had, Lostmarc'h, la Palue, Kerdreux, l'estuaire de l'Aber.

En savoir plus : Partez à la découverte des milieux naturels, de la faune et de la flore de notre territoire grâce au guide « Découverte des espaces naturels de la presqu'île de Crozon et de l'Aulne maritime » disponible dans les offices de tourisme et à la Communauté de Communes.





PARTAGEZ VOTRE POUVOIR,
DONNEZ VOTRE SANG !



Don de sang

Prenez RDV sur dondesang.efs.sante.fr

Nos objectifs : réunir tous les donneurs de sang bénévoles de la région de CROZON et de la presqu'île en vue de faire respecter sur le plan local le code du donneur de sang, soutenir les intérêts des adhérents auprès des pouvoirs publics, fournir une aide technique et morale aux membres, créer un centre de relations amicales, examiner tous les litiges qui pourraient survenir, chercher à augmenter le nombre de donneurs de sang bénévoles en liaison avec l'Etablissement Français du Sang.

Collectes de sang de l'année 2021

CAMARET sur MER Lundi 16 - Mardi 17 Août 8h30 à 12h30
(Salle Omnisport)

CROZON Lundi 25 - Mardi 26 Octobre 8h30 à 12h30
(Salle Nominœ)

Pour le 1^{er} don, se munir d'une pièce d'identité

La "Boutik" sera ouverte durant le mois d'Août
tous les mercredis de 9 h 30 à 16 h 00
Les articles proposés sont variés et nombreux du textile,
à la nurserie, à la vaisselle, à la brocante ...

Adresse : 34 Rue de Poulpatre, 29160 Crozon
Tél. : 06 77 35 47 80



LVC - Métallerie

Métallerie - Ferronnerie - Soudure
Ameublement sur mesure
Compositions acier/inox/bois/verre

Christophe LEMAIRE
07 81 60 46 09
contact@lvc-metallerie.fr

N° 877 953 273 00019

29 route de Crozon - 29160 Tal ar Groas



Camaret

La tour Vauban de Camaret-sur-Mer

La Tour dorée a rouvert ses portes depuis le 1er juin. Venez découvrir ou redécouvrir ce site d'exception appartenant au Réseau des sites majeurs de Vauban classé au patrimoine mondial de l'UNESCO.

Inauguré en juin 2018, le centre d'interprétation de la fortification de Vauban se donne pour objectif de fournir aux publics les clefs de lecture de l'œuvre de Vauban dans la rade de Brest. Le public peut y découvrir l'histoire de la tour et son rôle dans la protection du port de Brest, le déroulé de la bataille de Camaret de 1694, mais aussi en apprendre davantage sur la vie des soldats à l'époque de Vauban.

Chaque visiteur se voit remettre avec son billet d'entrée une tablette de visite qui le guidera au fil de la découverte du site. Cette tablette donne accès à de nombreuses informations supplémentaires : textes explicatifs, vidéos, images, jeux.

La présence d'une table multimédia adaptée au sein de notre accueil-boutique permet également aux personnes à mobilité réduite d'accéder à une visite virtuelle du site ainsi qu'au contenu de la tablette en totale autonomie.



La tour Vauban (© Mathieu Le Gall)

Informations pratiques

Horaires d'ouvertures :

- Du 1er juin au 31 août : tous les jours de 10h à 13h et 14h à 18h.
- Du 1er septembre au 31 octobre : de 14h à 18h, fermé le mardi.
- Ouvert toute l'année pour l'accueil des groupes sur réservation au : 02.98.27.94.22

Tarifs :

- Plein tarif : 5 €
- Tarif réduit : 3 € (étudiants, demandeurs d'emploi, moins de 12 ans, personnes en situation d'handicap)
- Gratuit pour les moins de 8 ans, journalistes, accompagnateurs PMR, accompagnateurs de groupes.
- Pass famille (2 adultes avec 2 enfants ou + de moins de 18 ans) : 15 €
- Accueil des groupes et visites guidées (sur réservation, maximum 20 personnes) : 6 € par personne
- Groupes scolaires et centres de loisirs : Animation pédagogique (visite du site + animation) : 70 € par classe ou groupe de 30 maximum.

Visites guidées les mardis et jeudis à 14h (6 €/pers.) et « ateliers découvertes 6-12 ans » les mercredis de 14h à 15h30 (3 €/enfant), sur réservation au 02.98.27.91.12.

Accès libre à la boutique et aux expositions temporaires.

Exposition « Île Longue 1914-1919. Quand la culture s'invite au camp » (du 5 juillet au 27 août)

Découvrez l'exposition « Île-Longue 1914-1919. Quand la culture s'invite au camp » du 5 juillet au 27 août à l'accueil-boutique de la tour Vauban.

La capture, le 2 septembre 1914, par la marine française du paquebot hollandais *Nieuw-Amsterdam* constitue l'évènement majeur qui conféra au camp de l'Île-Longue son exceptionnelle dimension culturelle. En effet, à bord de ce navire se trouvaient des hommes d'affaires, des ingénieurs mais aussi de nombreux artistes et intellectuels allemands, autrichiens ou hongrois. La majorité des 750 hommes capturés à bord du *Nieuw-Amsterdam* passèrent la totalité de la guerre, et même une année de plus, à l'Île-Longue, devenu le plus grand camp d'internes civils français durant la Première Guerre mondiale.



photo (© BOFOST – Patrimoine Île-Longue)



Landevennec

Déjà 30 ans ...

Les évolutions des modes de vie ont conduit à voir disparaître les commerces qui faisaient la richesse de nos bourgs avec les conséquences qui s'en sont suivies pour les personnes qui n'avaient pas la facilité de se déplacer.

C'est dans ce contexte que l'épicerie communale de Landevennec a vu le jour voici 30 ans, en juillet 1991, et ceci grâce à l'implication de la municipalité et de quelques fidèles sans qui rien n'aurait été possible.

Outre sa mission première qui est l'approvisionnement, un tel commerce revêt un rôle important au niveau de la vie sociale, notamment durant la longue saison d'hiver où l'impression d'isolement peut être plus prégnante. C'est aussi un élément essentiel pour

les nombreux randonneurs et campeurs qui fréquentent la commune et doivent acheter sur place.

A une époque où les grandes surfaces structurent l'activité commerciale et à un moment où l'e-commerce se développe, l'épicerie communale demeure donc un élément essentiel de la vie communale.

N'hésitez pas à franchir la porte, vous serez sans doute surpris par l'aménagement rétro volontairement laissé en place après le tournage, au printemps dernier, de quelques séquences du feuilleton télévisé « L'île aux trente cercueils » qui devrait être diffusé sur France 2 durant l'hiver prochain. Et, si en plus vous faites quelques achats, vous participerez à cette belle aventure collective...



L'épicerie communale telle que vous ne la verrez qu'à la télévision

Auto'Net

by Kara

Voiture - Van - Camping Car
Camionnette - Fourgonnette
Camion - Car ...
Particuliers & professionnels
No STRESS ! : c'est KARA :)
Toujours présent
et à votre service

Le seul professionnel
de la presqu'île à nettoyer
votre véhicule à la main !
Et à votre **DOMICILE**

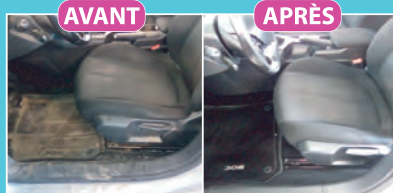

8 blv Mendès France - 29160 Crozon (face au Leclerc)
06.12.71.64.22 - 06.63.58.59.40 - autonetbykara@gmail.com



EPISODE 6



Cabaret vert ...

Ça y'est, l'été est arrivé et voici venu le temps pour la plupart d'entre nous de se mettre au vert...

Des vacances, oui... Mais pas que !

Pour se mettre au vert Cabar'Eizh a aussi décidé de s'inscrire dans une démarche plus "Greenmoods" .

La mission : La création ou le recyclage de costumes ou parfois de décors à partir de matières et de matériaux destinés à la destruction, et oui, même si on ne trouve pas ça joli-joli ... destinés à la poubelle.

Recyclage Gwen Ha Du

C'est ainsi que Titi Délice, de ses doigts de fée, a élaboré la première "Gabrielle" (aussi appelée "dossard") conçue 100% à partir de matériaux recyclés aux couleurs du Drapeau breton :

- Quelques cintres inutilisés
- Des sacs plastiques

Mais aussi, d'incroyables jupes de cancan, conçues à partir de vieilles nappes, de draps et de vieux rideaux (toujours aux couleurs locales) ou encore des éventails géants élaborés avec du carton, les piques à brochettes de chez mamie, des raquettes de ping-pong ayant vécu trop longtemps, et les boas déplumés de la malle à déguisement du grenier.

Un coup de baguette magique, et voilà, un magnifique costume inattendu à conçu à base d'éléments à qui l'on offre un second souffle.

Friperie du costume

"Développer un Cabaret associatif mais authentique sans devoir acheter du neuf et par conséquent travailler avec l'Asie c'est compliqué de nos jours" explique Foxie Chicago, "Quand on démarre, on n'a pas les moyens ... C'est pourquoi, voilà 3 ans, après avoir fouillé le net, j'ai intégré un groupe de revente de costume de scène. Une sorte de friperie du costume; Et c'est génial! Les costumes continuent ainsi de vivre, même quand la revue pour laquelle ils ont été créés s'arrête ..."



Le mois prochain, vous retrouverez l'exotique Zina Sahara, qui nous dévoilera son univers ensoleillé et envoûtant.

D'ici là, profitez bien de votre été.

A bientôt, Les Cabar'Eizh

Vous êtes impatients ? Suivez-nous sur les réseaux sociaux
Instagram : [cabareizh](https://www.instagram.com/cabareizh) ou sur [facebook.com/CabarEizh](https://www.facebook.com/CabarEizh)
Contact: cabareizh-titidelite@outlook.fr



L'École de Musique associative de Camaret-sur-Mer

S'inscrivant dans la démarche de développement culturel de la Presqu'île de Crozon/Aulne Maritime et dans une démarche de continuité de transmission des connaissances entre les différentes générations, l'École de Musique associative de Camaret-sur-Mer a été créée par l'association loi 1901 Kameled Ar Son dans le but de donner accès à des cours de musique, de breton et de pratiques instrumentales de qualité à celles et ceux qui ne peuvent pas forcément faire la route vers d'autres lieux d'enseignement artistique sur la presqu'île et qui souhaitent bénéficier d'une réelle formation artistique in situ.

En cette fin d'été 2021, l'école accueille quelques dizaines d'élèves, les cours proposés actuellement étant initiation à la guitare classique, cours de batterie, éveil musical/formation musicale pour débutants, cours de piano, cours d'ingénierie du son, ateliers pratiques musicales collectives avec celui rock et celui jazz, ainsi qu'un coaching groupes de musique avancés, donnés par Arthur Maillard.

Kameled Ar Son dont la création monte à quelques années continue ses activités comme l'initiation à la langue bretonne, kan a diskana, l'accordéon diatonique, la guitare, la danse bretonne, cornemuse et bombarde, flûte toutes ces initiations sont données par les adhérents de Kameled Ar Son.



*Pour tout renseignement merci de contacter Raymond Poudoulec
poudoulec.raymond@orange.fr - 06.75.89.99.81.*

Le Collectif des Conversations Citoyennes du Samedi Matin Focus sur le thème du logement.

L'allocation gouvernementale du 12 juillet dernier a généré un certain nombre de questions dont beaucoup d'entre nous ont eu envie de discuter à l'occasion de ces rendez-vous du samedi. La principale étant : quelle liberté de choix reste-t'il ?

Comment vivre ensemble dans le respect des convictions intimes de chacun, dans un contexte plein d'incertitudes et de contraintes inhérentes à un passeport sanitaire ?

La mise en place concrète des mesures annoncées paraît hasardeuse pour la plupart des personnes qui reçoivent du public, que ce soit dans un cadre professionnel ou associatif.

Pour les citoyens usagers également, force est de constater que la situation actuelle a de quoi « déboussoler ».

Sans se faire piéger par une polémique stérile entre « pour » et « contre », nous partageons l'inquiétude de certains quant au maintien de la cohésion du tissu social. Les échanges multiples révèlent, entre autres, une quête d'informations fiables, une vigilance quant au maintien des droits civiques fondamentaux, et un vrai désir que cette situation particulière actuelle ne crée pas de clivages inutiles..

*Le collectif est ouvert à tous, le samedi matin de 10h30 à 12h30, place de la Mairie à Crozon.
Il y a toujours du thé et du café, parfois des gâteaux et même du chocolat...*



Les Professionnels à votre Service



COM à L'OUEST

Service global
en
communication visuelle

Besoin de communiquer ?

PROFESSIONNELS, ASSOCIATIONS ou PARTICULIERS, nous mettons à votre disposition plus de 25 années de savoir-faire pour répondre et satisfaire à toutes vos attentes et besoins en matière de communication visuelle ...

*De la conception à la livraison ...
... nous saurons vous satisfaire*



Studio Graphique

Flyer, dépliant, carte de fidélité, chèque cadeau ...

Tee-shirt, casquette, polo, blouson ... personnalisés

Enseigne, marquage vitrine et véhicule ...

Plaque signalétique, distributeur de documents ...

Drapeau, stop-trottoir, kakémono ...

Etiquette, auto-collant, calendrier, faire-part, tampon ...

Panneau extérieur, totem ...

Nos dernières réalisations

Enseigne & marquage vitrine



Kakémono



Menu
extérieur



Stop Trottoir

Tél. : 02 98 73 58 80

14 rue de Reims

29160 Crozon

contact@comalouest.fr

www.comalouest.fr

www.facebook.com/comalouest





Une année toute particulière que cette édition 2021. Après l'annulation des festivités de l'année dernière, Quai Ouest, organisateur de l'évènement, a décidé malgré les contraintes (cf. le fameux Pass Sanitaire) d'organiser contre vents et marées cette édition toute particulière : 4 journées dans la prairie Landaoudec limitées à 5000 spectateurs ; 1 inauguration du nouveau centre culturel l'Améthyste avec **Rodolphe Burger, Erik Marchand et Medhi Haddab** ; et comme les années passées, 2 concerts en parallèle dans la chapelle de Rocamadour et l'abbaye de Landevennec, cette année avec l'auteur-compositeur multi-instrumentiste suédois **Peter Von Poehl**.

Au-delà des contraintes, les retrouvailles avec la prairie de Landaoudec riche des souvenirs des années passées, ne se fera pas sans émotion. On ne va sûrement pas bouder son plaisir de retrouver un peu de la gaieté et de l'insouciance partagée autour de nouvelles découvertes musicales auxquelles la programmation du Boudu nous a habitué. En voici à nouveau quelques beaux exemples :

Révélés aux Transmusicales de Rennes 2019, **San Salvador**, chœur populaire du massif central, a depuis la sortie de leur premier album le vent en poupe. Le réjouissant «La grande folie» a engrangé, nonobstant la situation actuelle, de nombreuses dates de concert en France et à l'étranger. Préparez-vous donc à une prestation enlevée et chaleureuse s'appuyant simplement sur la combinaison voix/percussions.

Autre expérience, sonore et visuelle cette fois, avec **Molécule**. Adeptes du field recording (enregistrement de terrain), ce musicien électronique français aura, au fil de sa discographie, fréquenté le Grand Nord avec « - 22.7°C », traversé l'Atlantique sur un chalutier (« 60° 43' Nord ») et plus récemment surfé sur les vagues portugaises (« Nazaré »). Toutes ces expériences nourrissent de nouveaux sons et images sa musique et ses prestations. Attention les yeux !

Et pour clôturer en beauté ces retrouvailles : **JAVA !** Le retour des inventeurs du Rap-Musette. Séparés depuis onze ans, après 10 ans de carrière (trois albums studio, un live et une multitude de concerts), le groupe est de retour sur scène. On se voit déjà entonner en chœur l'hymne du groupe à Landaoudec :

*« Java c'est pas de la menthe à l'eau,
Java c'est du Rock'n Roll !
Java c'est le vrai son parigot,
La devise : sexe, accordéon et alcool. »*

**A vos agendas, il reste encore des places !
(Billets en vente à l'Espace Culturel E.Leclerc)**

Espace Culturel E.Leclerc de Crozon - ZAC du Bourg
Tél. : 02 98 17 09 40 - www.e-leclerc.com/crozon/magasins-specialises/culture

4 artistes exposent à l'atelier-galerie de Jacqueline Macé, rue d'Ys à Morgat

Philippe BLONDEAU, sculpteur : Récupération : ce pourrait être le « fil conducteur » du travail de Philippe BLONDEAU: Depuis longtemps, il aime récupérer des objets insolites, abimés ou usés, en se disant qu'un jour peut-être, il pourra en faire quelque chose.... Il aime également détourner les objets de leur utilisation « normale » ou originelle et leur trouver une autre fonction ou une autre (re)présentation que celle généralement ou initialement prévue : ainsi un fer de houe devient un moine, un mère ou un personnage en conversation avec un autre... Il parvient à donner à ces objets, de prime abord rigides et froids, une vie voire une tendresse tout à fait surprenantes... Il invite à passer de la réalité au rêve.



Kathetine GELLER, Sculptrice : Cette artiste façonne le papier encollé et le sable et présente ses « petits hommes » très expressifs. Ses sculptures empreinte d'humour traduisent les émotions de l'humain et interpellent notre enfance. C'est un travail tout en sensibilité qui invite dans l'univers de l'artiste.

MAÏTE, peintre : Cela fait plus de 20 années que MAÏTE expose ses toiles en Presqu'île de Crozon, au Fret puis à Morgat. Si sa technique est a évolué, son inspiration est restée la même : la mer, toujours la mer. Elle l'a longtemps interprétée en couleurs, maintenant elle façonne, plie, modèle la toile pour lui donner vie. Quelques points et des voiliers ou une île ponctuent l'horizon. Elle n'impose pas, elle suggère, laisse le regard de l'autre libre, libre d'imaginer de s'évader, de rêver, peut-être d'attendre que quelque chose apparaisse à l'horizon.



Jacqueline MACE, peintre : «Non pas exécuter mais vivre l'oeuvre» La peinture de Jacqueline Macé évolue entre figuration et abstraction. Elle ne recherche pas une expression de la réalité mais une interprétation personnelle qui met une distance entre le réel et sa vision personnelle. Jacqueline Macé joue avec les espaces, les lignes d'horizon pour réinventer le mouvement, l'essentiel de l'instant pour capturer l'émotion, la lumière. Sa peinture huile et pigments travaillés au couteau, au pinceau, dévoile une palette personnelle animée de bleus, réchauffée d'ocre et d'oranges. La matière, le trait donnent vie à l'oeuvre.

ATELIER-GALERIE : 11 rue d'Ys - 29160 MORGAT
(derrière le Grand Hôtel de la Mer - 06 37 21 73 94)
Ouvert du mardi au dimanche de 10h30 à 12h00 et de 16h30 à 19h00
(jusqu'à fin septembre)



Jérémy Pec expose à Camaret sur Mer

Jérémy PECH est un jeune artiste originaire de la presqu'île de Crozon. Par son style artistique singulier, il traduit avec force l'empreinte de la dimension à la fois naturelle et authentique de notre région. Ses œuvres sont une véritable invitation au voyage entre l'infiniment grand et l'infiniment petit, tout en laissant la place au rêve et à l'imaginaire.



Grâce à l'initiative du club Léo Lagrange qui lui a proposé un espace d'exposition jusqu'au 28 août, vous pouvez venir découvrir une douzaine de ses œuvres sur le port de Camaret-sur-Mer au sein de l'accueil du club.



Deux collections sont présentées, Méandres et Iroise. La première, en version monochrome, replace notre environnement naturel au sein de l'univers qui nous entoure. La deuxième allie l'animal au patrimoine marin de la mer d'Iroise dans l'objectif de rappeler que l'homme s'inscrit dans un tout qui se doit d'être préservé.

Tél: 06.58.44.14.14

Email: pechjeremy17@gmail.com

Site : www.jeremypech.com

Christian Fuchs et Céline Feirra à la maison des 3 métiers

Jusqu'au dimanche 8 Août nous avons le plaisir d'accueillir Christian Fuchs et Céline Feirra qui nous ramènent d'Alsace leurs sculptures de grès des Vosges et céramique : **ouverture tous les jours sauf le lundi de 10h à 12h30 et de 16h à 19h.**

Céline FERREIRA se revendique potière mais ses compétences vont bien au-delà de son savoir-faire technique. Elle met son univers poétique et sa grande bienveillance au service des autres en les aidant à se révéler à travers la matière.



Christian FUCHS sculpteur reconnu autant pour son travail en Monuments Historiques qu'en création monumentale ou autre, explore depuis plus de trente ans les possibilités qu'offre la pierre et le volume.

Ensemble ils ont créé à l'occasion de cette exposition une série où ils mélangent leur deux univers et leur deux matériaux, la pierre et la porcelaine.

Association "La Maison des 3 Métiers - 13 rue Alsace Lorraine - 29160 CROZON
tél : 02 56 10 67 28 - mail : lamaisondes3metiers@gmail.com



La qualité bactériologique des sites de baignade en Bretagne est majoritairement excellente en 2020

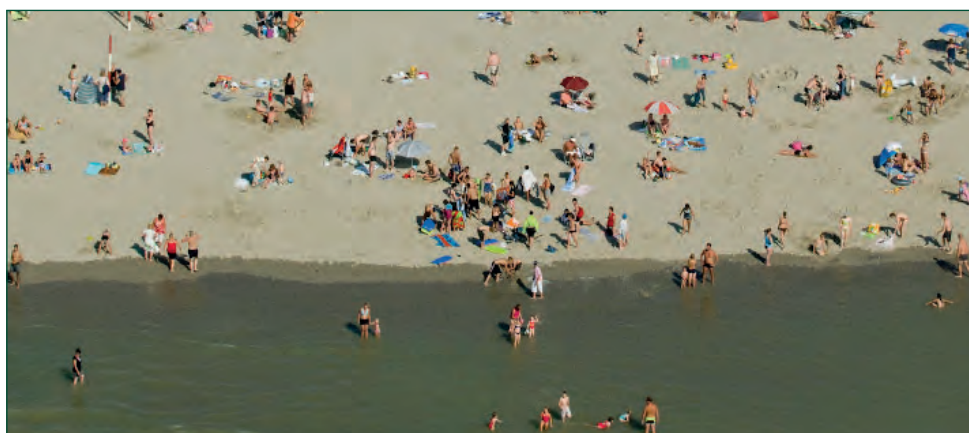

L'Agence régionale de la Santé Bretagne assure le suivi sanitaire de la qualité bactériologique de 586 sites de baignade en mer et en eau douce. En 2020, 99 % présentaient une eau répondant aux exigences de qualité en vigueur. Toutefois, cinq sites sont interdits à la baignade pendant l'intégralité de la saison touristique 2021, au motif d'une qualité insuffisante.

En Bretagne, la contamination microbiologique des eaux peut compromettre certaines activités littorales sensibles sur le plan sanitaire comme la baignade, mais c'est aussi le cas pour la pêche à pied et la conchyliculture. Les sources de contamination peuvent être nombreuses et sont étroitement liées au contexte du bassin versant en amont : l'assainissement non-collectif et collectif urbain, industriel et artisanal, les activités portuaires et touristiques (plaisance, caravanning, etc.), les animaux d'élevage (bétail), la faune sauvage et domestique (oiseaux, chiens, chevaux), etc.

Quels risques sanitaires ?

Le risque infectieux associé à la baignade dans une eau de mauvaise qualité bactériologique se traduit principalement par des gastro-entérites, des otites ou encore des dermatites. Des risques particuliers existent également en eau douce, tels que la leptospirose par exemple.



© Laurent Mignaux (Terra) | Analyse d'eau dans un site de baignade en eau douce.

Les résultats du suivi en 2020

D'après les résultats du suivi réalisé sur 586 sites de baignade en 2020 par l'ARS, la majorité sont d'excellente qualité et 99 % présentent une eau répondant aux exigences de qualité en vigueur. Toutefois, à l'issue de la saison 2020, 5 sites dans le Finistère sont interdits à la baignade durant toute la saison estivale 2021 en raison d'une qualité bactériologique insuffisante cumulée ces dernières années en application de la réglementation communautaire.

En Bretagne, 27 sites de baignade en eau douce bénéficient d'un suivi complémentaire des proliférations de cyanobactéries. Ces microalgues, potentiellement toxiques, peuvent également être à l'origine de risques sanitaires lors de la baignade.



SITES DE BAINNAGE EN BRETAGNE

La qualité bactériologique des sites classés de baignade est majoritairement excellente en 2020



Sites de baignade en mer : 559 sites

- Qualité excellente : 449
- Qualité bonne : 87
- Qualité suffisante : 15
- ▲ Qualité insuffisante : 8



Sites de baignade en eau douce : 27 sites

- Qualité excellente : 24
- Qualité bonne : 3
- Qualité suffisante : 0
- ▲ Qualité insuffisante : 0



Les sites classés en « **qualité insuffisante** » durant **5 années consécutives** sont interdits à la baignade l'année suivante selon la réglementation européenne.

5 sites
finistériens interdits
à la baignade en 2021

Kerlouan
Plage de Lerret

Landuvez
Plage du Château

Porspoder
Plage de Mazou

Guissény
Plage de Barrachou
Plage de Croix



* En 2020, 6 nouvelles baignades ont été contrôlées par l'ARS et pourront être classées à l'issue de la saison 2021. • Source : Agence régionale de santé Bretagne, 2021. • Traitement et réalisation : Observatoire de l'environnement en Bretagne, Juin 2021.

Sources :

<https://bretagne-environnement.fr/qualite-bacteriologique-sites-baignade-article>



Infos Pratiques

Numéros d'urgences

Appel d'urgence européen : 112	CHU Brest : 02 98 22 33 33
Samu : 15	Urgences pédiatriques (jusqu'à 15 ans), hôpital Morvan : 02 98 22 33 33
Police Secours - gendarmerie : 17	Urgences hôpital des armées Brest : 02 98 43 72 33
Pompiers : 18	Urgences Keraudren - Brest : 02 98 34 29 27
Pharmacie de garde : 3237	
Centre anti-poison : 02 99 59 22 22	
Sauvetage en mer : 196	
Hôpital de la Presqu'île : 02 98 26 28 00	

Piscine Nautil'Ys

Horaires d'ouverture - Période scolaire

1 rue Alain - 29160 Crozon - Tél. : 02.98.16.00.40 - www.piscinenautilys.bzh

Mardi :	11h15 - 13h30	19h00 - 21h30
Mercredi :	14h00 - 16h15	
Jeudi :	11h15 - 13h30	
Vendredi :		19h00 - 21h30
Samedi :	15h00 - 18h00	
Dimanche :	9h00 - 12h30	15h00 - 18h00

Créneau "Personnes à mobilité réduite" : tous les jeudis soirs de 18h à 19h

Transport à la Demande (TAD)

Pour en savoir plus : www.comcom-crozon.bzh
Rubrique Vivre ici - Déplacements et transports

Vers Crozon : Relie les communes de la presqu'île à la gare SNCF de Crozon. Le 2ème et 4ème mercredi matin et le samedi après-midi. Horaires et arrêts : www.cat29.fr - Réservations au 02.98.90.88.89 de 7h à 17h la veille de votre déplacement. (le vendredi pour le lundi)

Vers Brest : depuis Roscanvel, Morgat, Landévennec et Rosnoën vers la ligne 34 (Camaret-Brest). Horaires et arrêts : www.cat29.fr

Déchèterie

Horaires d'ouverture du 1er Avril au 30 Septembre

Crozon : Zone d'activité de Kerdanvez - Ouvert du lundi au samedi (sauf jours fériés) de 9h00 à 11h55 et de 13h30 à 17h45. Tél. : 02.98.16.01.49

Camaret sur Mer : Navarrou - Lambézen - Ouvert lundi, mardi, jeudi, vendredi et samedi (sauf jours fériés) de 9h00 à 11h55 et de 13h30 à 17h45. Tél. : 02.98.27.95.28

Rosnoën : Kerguelen - Ouvert lundi, mercredi, vendredi et samedi (sauf jours fériés) de 9h00 à 11h55 et de 13h30 à 17h45. Tél. : 02.98.81.95.51

Recyclerie - Objets d'occasion en bon état à prix modique

Horaires d'ouverture

Crozon : Zone d'activité de Kerdanvez - Ouvert du lundi au vendredi de 9h30 à 12h00 et de 14h00 à 16h30. Tél. : 02.98.27.62.11

Marchés

Où et quand faire votre marché

Argol :	Tous les jeudis matin place de l'église
Camaret :	Tous les mardis matin place Charles de Gaulle
Crozon :	Marché journalier : tous les matins sauf le lundi place de l'église Grande foire : les 2ème et 4ème mercredis du mois le matin
Lanvéoc :	Tous les vendredis de 16h à 20h, place de la Mairie
Le Faou :	Tous les samedis matin, Place des Fusillés et Résistants
Morgat :	Marché d'été : les 1er, 3ème et 5ème mercredis le matin
Pont-de-Buis :	Tous les vendredis matin place du 19 mars 1962
Telgruc :	Tous les mardis et vendredis matin place de la Mairie



Les Professionnels à votre Service



A G E N C E M E N T

ENTREPRISE GÉNÉRALE et MAÎTRISE D'ŒUVRE

Neuf - Rénovation - Extension
Fabrication de mobiliers sur mesure
Agencement clé en main
Études - Devis

☎ 02 98 03 32 49 ✉ secretariat@smb-agencement.fr
➤ smb-agencement.fr



BIBLIOTHÈQUE SUR MESURE



MAISON À BREST



CUISINE SUR MESURE

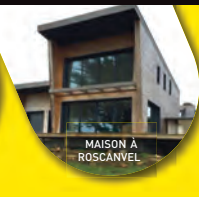

MAISON À ROSCANVEL

FRANCK MAZEAU La Factory



06 35 93 05 66

Rue du Pré – Camaret-sur-Mer

BIJOUX et NATURE

BIJOUX
VÊTEMENTS et CADEAUX
ARRIVAGES FRÉQUENTS !



02 98 17 37 40

4 PLACE D'YS - CROZON / MORGAT

Portraits d'oiseaux



de la Mer à la Terre
Serge Kergoat

Le nouveau livre de Serge Kergoat :

50 Portraits d'Oiseaux
De la Mer à la Terre

224 pages - plus de 400 illustrations photographiques et dessins
50 espèces réparties en six milieux : mer, bord de mer, roselières, jardins, villes, landes.
Un sommaire général complété par un sommaire illustré par milieu pour vous aider à identifier facilement. Des textes vivants ou le rythme sonore a son importance pour le plaisir de la lecture.



Des dessins et illustrations à la plume, aux feutres, aux crayons de couleur réalisés sur près de 40 ans. Un travail de lettreur pour chaque espèce...
Une présentation graphique, photographique axée sur la transcription, le partage d'un ressenti, d'une relation avec le monde des oiseaux et la Nature de façon plus globale.
Un texte alternant militantisme et légèreté, une approche mettant en avant l'oiseau comme un être vivant avec lequel il nous faut partager.

L'Hirondelle de fenêtre



50 espèces

Hirondelle de fenêtre



Découvrez le livre pour enfants de Serge Kergoat

Serge Kergoat
Artiste Illustrateur

Editions Nature et Poésie



te présente

25 espèces d'Oiseaux

En vente
chez votre
Libraire !
début Novembre



48 pages au prix de 10,80 euros



Achats - Ventes - Recherches - Dons

- Donne chatons début septembre. Tél. : 06 72 77 32 91.
- Vide grenier : village de Kerroux - Cap de la Chèvre les Mardi 10 et Mercredi 11 Août de 9h à 17h

Pour faire paraître une petite annonce dans «Al Louarnig», faites nous parvenir vos textes (et photos) par voie postale ou numérique accompagnés d'un chèque à l'ordre de Com à l'Ouest en règlement de votre parution.

Adresse postale : Com à l'Ouest - Petites Annonces - 3 venelle du Penker - 29570 Roscanvel
Courriel : allouarnig@comalouest.fr

Tarifs pour 1 parution : Texte seul = 3.00 €- Texte & photo = 8.50 €





Menuiserie
PVC - Bois - Alu - Acier - Mixte

Fenêtre - Porte d'entrée
Volet - Store - Porte de garage
Portail - Clôture
Pergola - Carport



Jonathan Chimot
06 82 77 40 39

rtm-brest@gmail.com
www.rtm-menuiseries.com



modus
 architecture intérieure



Rénovation & extension de maisons
 Aménagement intérieur tous commerces
 Conception de projet
 Coordination de chantier

tél. : 06 08 57 61 54
 mail : *gazin.bruno@orange.fr*
 www.gazin-architecte-intérieur.fr



Rénovation maison en presqu'île de Crozon

EBENISTERIE
MENUISERIE
CONCEPTION
FABRICATION
POSE

Agencement cuisine, dressing ...
 Parquet, terrasse ...
 Restauration de meubles
 Menuiserie intérieure & extérieure



ZA de Kerdanvez
 29160 CROZON
Tél. : 02 98 27 06 85
Mob. : 06 62 54 96 14
boisdolivier@orange.fr

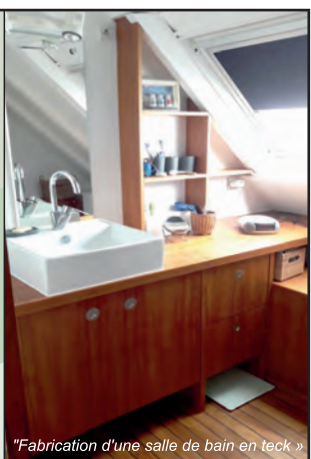

"Fabrication d'une salle de bain en teck"

Vous êtes dirigeant d'une société, d'un commerce, artisan, entrepreneur individuel ... et vous souhaitez être présent comme annonceur dans une de nos prochaines parutions ; contactez-nous par téléphone au 02.98.73.58.80 ou par mail sur *allouarnig@comalouest.fr*



Les Professionnels à votre Service

VANDENBROUCKE sarl

PEINTURE - RAVALEMENT
DÉCORATION
REVÊTEMENT de SOL - MOQUETTES



65, route du Poulmic - 29160 LANVÉOC

Tél. : 02 98 27 52 33

Mob. : 06 89 30 66 34

www.vandenbrouckepinture.fr
sarl.vandenbrouck@orange.fr

PRESQU'ÎLE RÉNOVATION



Cloisons sèches
Isolation - Carrelage
Menuiseries - Parquets

Port. : 06.84.74.58.29

65 route du Poulmic - 29160 LANVÉOC

jcaradec@presquile-renovation.fr

www.presquile-renovation.fr

LA RADE

BAR - RESTAURANT - GRILL - SNACK



☎ 02 98 27 52 19

✉ bhrdelarade@orange.fr

📍 1 rue de la Grève - 29160 Lanvéoc



L'A.M.I. DU PC

David Azria

✉ contact@lamidupc.fr

☎ 06.61.96.44.75

🌐 www.lamidupc.fr

- ✓ Assistance informatique à domicile
- ✓ Dépannage matériel et logiciel
- ✓ Réparation smartphone et tablette
- ✓ Formation, initiation tout public
- ✓ Particuliers et entreprises
- ✓ Interventions sur toute la presqu'île

